

Gouffre CR2
Zone CR – Pic de la côte Redon
Mont-Ceint

Accès : d'Aulus prendre la route du Col d'Agnès et s'arrêter au parking de Coumebière. Prendre le sentier qui mène au Port de Saleix. Au niveau d'un virage en épingle à cheveux, peu avant le Port de Saleix, descendre dans l'axe du cirque puis remonter sur la partie gauche (Ouest) du vallon. Repérer dans le centre du vallon une petite crête calcaire (située sous le gouffre Sheep) Le CR2 s'ouvre au sommet de cette crête.

Historique : découvert par Philippe Jarlan, le 14 septembre 2022
Exploration le 24/06/2023 : J. Portal, M. Héliard, Ph. Jarlan
Topographie le 24/06/2023 par Philippe Jarlan.

Description : Petite entrée circulaire de 1 m. située sur la crête. Un beau puits de 24 mètres de section elliptique (5 x 3 m) aboutit sur un fond plat. Vers le Sud, un départ dans l'axe du puits est impénétrable et sans courant d'air.

Equipement : 2 spits + 2s à -1, corde 35 m.

Gouffre CR2

*Pic Côte Redon - zone CR
Mont Ceint - 09 Aulus*

Lat/Lon WGS84°

Long : 1.40313

Lat : 42.78694

Z : 1830 m.

Coupe 24/06/2023

Philippe Jarlan (© SSAPO)

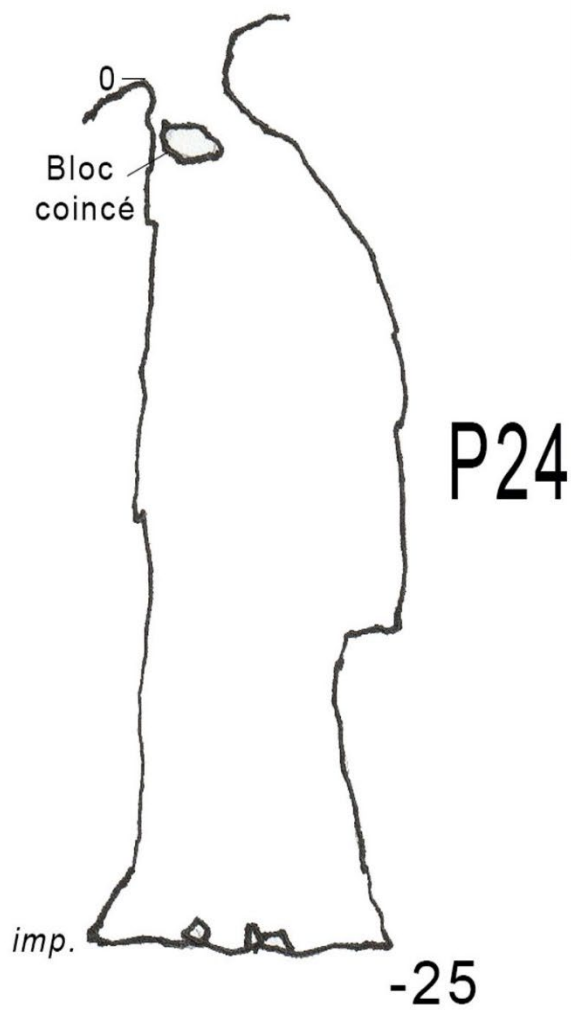

Gouffre CR2

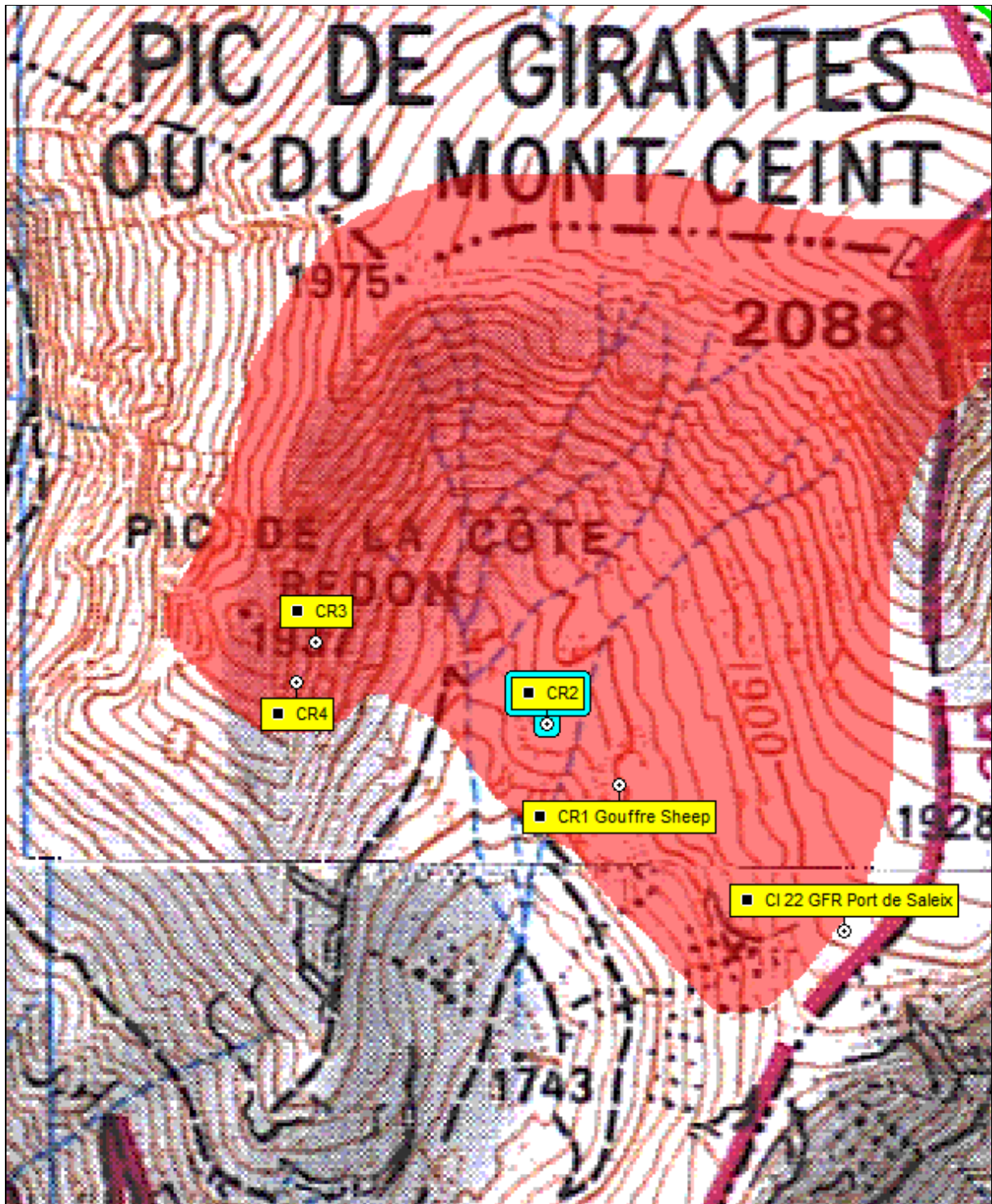

Plan de situation du gouffre CR2



Entrée du gouffre CR2